Buenos Aires, 20 de enero de 2023

ANEXO 1

CIRCULAR ACLARATORIA Nº 1

LICITACIÓN PÚBLICA INTERNACIONAL N°: 01/2022

EXPEDIENTE Nº: 2915-13514/2022

FECHA APERTURA: 13/02/2023

HORA APERTURA: 09:00

OBJETO DE LA LICITACIÓN: "Adquisición de un Sistema de Tomografía por Emisión de Fotón Simple con Tomógrafo Computarizado para el Hospital de Alta Complejidad El Cruce SAMIC "Dr. Néstor C. Kirchner"

Sres:

Nos dirigimos a Ustedes, para comunicar que en el pliego se debe incorporar los siguientes archivos:

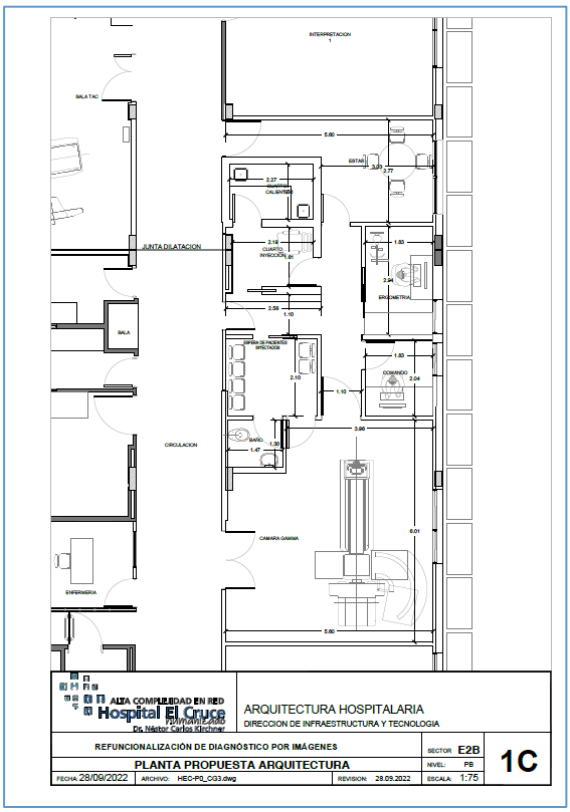

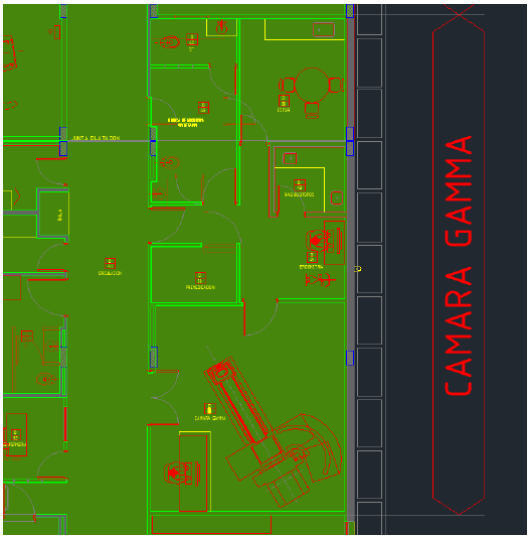

Sin otro particular saludamos a Ustedes muy atentamente. -